Wörther Tafel e.V.

Lebensmittelfluß

Ist – Stand

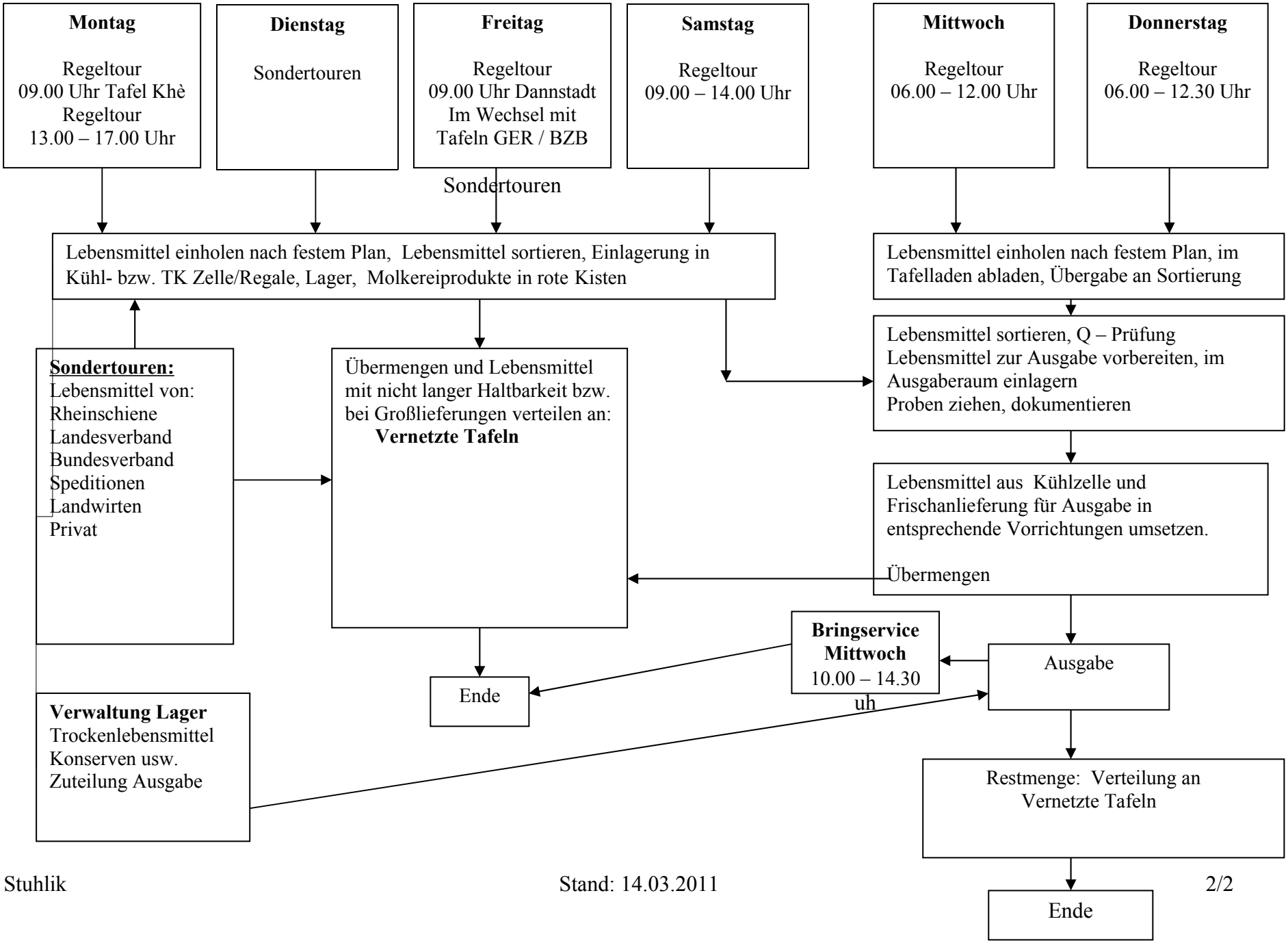
Montag
Regeltour
09.00 Uhr Tafel Khè
Regeltour
13.00 – 17.00 Uhr
Dienstag
Sondertouren
Freitag
Regeltour
09.00 Uhr Dannstadt
Im Wechsel mit
Tafeln GER / BZB
Samstag
Regeltour
09.00 – 14.00 Uhr
Mittwoch
Regeltour
06.00 – 12.00 Uhr
Donnerstag
Regeltour
06.00 – 12.30 Uhr
Sondertouren
Lebensmittel einholen nach festem Plan, Lebensmittel sortieren, Einlagerung in Kühl- bzw. TK Zelle/Regale, Lager, Molkereiprodukte in rote Kisten
Lebensmittel einholen nach festem Plan, im Tafelladen abladen, Übergabe an Sortierung
Lebensmittel sortieren, Q – Prüfung
Lebensmittel zur Ausgabe vorbereiten, im Ausgaberaum einlagern
Proben ziehen, dokumentieren
Sondertouren:
Lebensmittel von:
Rheinschiene
Landesverband
Bundesverband
Speditionen
Landwirten
Privat
Übermengen und Lebensmittel mit nicht langer Haltbarkeit bzw. bei Großlieferungen verteilen an:
Vernetzte Tafeln
Lebensmittel aus Kühlzelle und Frischanlieferung für Ausgabe in entsprechende Vorrichtungen umsetzen.
Übermengen
Bringservice
Mittwoch
10.00 – 14.30 uh
Ausgabe
Ende
Verwaltung Lager
Trockenlebensmittel
Konserven usw.
Zuteilung Ausgabe
Restmenge: Verteilung an Vernetzte Tafeln
Ende